



POMNÍKY



POLA SLOVAKIA

ČO JE TO GRANIT?

Granit alebo žula je jedna z najbežnejšie sa vyskytujúcich vyvretých hornín na Zemi. Granitovými horninami sú budované celé horské masívy. Názov pochádza z latinského slova grannum, čo znamená zrno, teda termín používaný na označenie zrnitých, kryštalických hornín.



PÔVOD A VZNIK GRANITU

Farba horniny je zvyčajne svetlá (biela, sivá) s odtieňmi zelenkastej, ružovej, alebo modrej, ale ak je prítomné väčšie množstvo tmavo sfarbených minerálov, môže byť aj tmavá. Granity sú relatívne pevné a tvrdé, preto sa často využívajú ako stavebný, prípadne, vďaka svojej odolnosti voči zvetrávaniu aj ako obkladový a dekoračný kameň.

Granit je hlbinná vyvretá hornina. Je ním tvorená väčšia časť kontinentálnej kôry, hrúbka granitovej vrstvy je od 1,5 až do 50 km. Spôsob výstupu a umiestnenia veľkých objemov granitu do vrchných častí kontinentálnej kôry je dodnes predmetom diskusií geológov. Tento proces trvá aj milióny rokov .



VÝSKYT GRANITU

Granit tvorí významné masy vrchnej časti pevninskej zemskej kôry. Sú nimi vybudované rozsiahle časti horských pásiem (Alpy, Karpaty). Väčšina granitov sa vytvorila už v praveku. Napriek tomu, že sa na povrchu môže vyskytovať pomerne často, komerčne využívaný na sochárske alebo obkladové, či kamenárske účely nemôže byť vždy. Granit totiž býva často narušený, hlavne popraskaný v dôsledku tektonických procesov.

NA SLOVENSKU

Na Slovensku sa granity vyskytujú v obmedzenej miere. Najrozsiahlejšie výskyt v Západných Karpatoch a Malých Karpatoch.

VO SVETE

Najväčšie lomy na žulu sa nachádzajú vo Fínsku, Nórsku, Švédsku, Portugalsku alebo v Španielsku. Spomedzi ďalších krajín sveta to je Brazília, India a viacero krajín Južnej Afriky, hlavne Angola, Namíbia, Zimbabwe a Juhoafrická republika. Neporušené granity možno nájsť najbližšie v Českom masíve, najmä na Českomoravskej vrchovine, Šumave, Krkonošiach.

VYUŽITIE

Pre s voju odolnosť sa granit využíva ako stavebný kameň (väčšie bloky ako základy stavieb, menšie omky ako štrk). Vďaka svojej odolnosti voči zvetrávaniu má aj mnoho ďalšieho využitia napr:

Cintorínska architektúra (náhrobne kamene, urny), dlažby, obklady a ploty, kameno-sochárske práce, záhradná architektúra, stavebná architektúra (krby, kuchynské linky, kúpeľové mozaiky) a mnoho iného ...

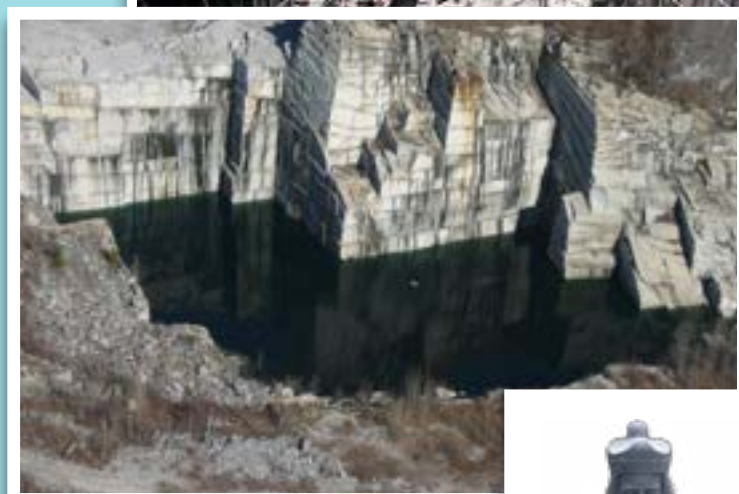

OŠETROVANIE KAMEŇA

Kameň môžete ošetrovať bežnými domácimi čistiacimi prostriedkami. Povrch vždy dobre opláchnite, aby ste odstránili všetky zvyšky prostriedku. Nedôkladným opláchnutím sa môžu na povrchu objaviť šmuhy. Nepoužívajte však žieravé čistiace prostriedky, pretože môže dôjsť k nenávratnému poškodeniu prírodného kameňa.

ZA 01

118 x 25 x 7, 118 x 220 x 5
2 ks - 110 x 25 x 5, 228 x 25 x 5
2 ks - 118 x 9 x 4, 228 x 9 x 4

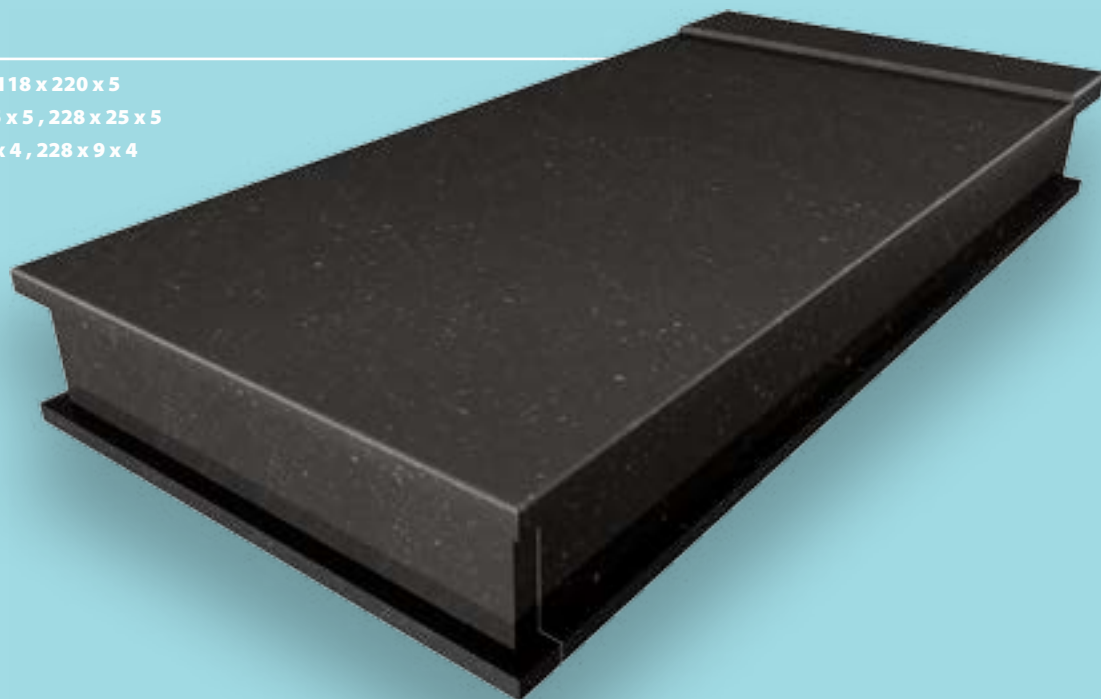

ZA 03

118 x 25 x 6, 118 x 220 x 4
2 ks - 110 x 25 x 5, 228 x 25 x 5
2 ks - 118 x 9 x 4, 228 x 9 x 4

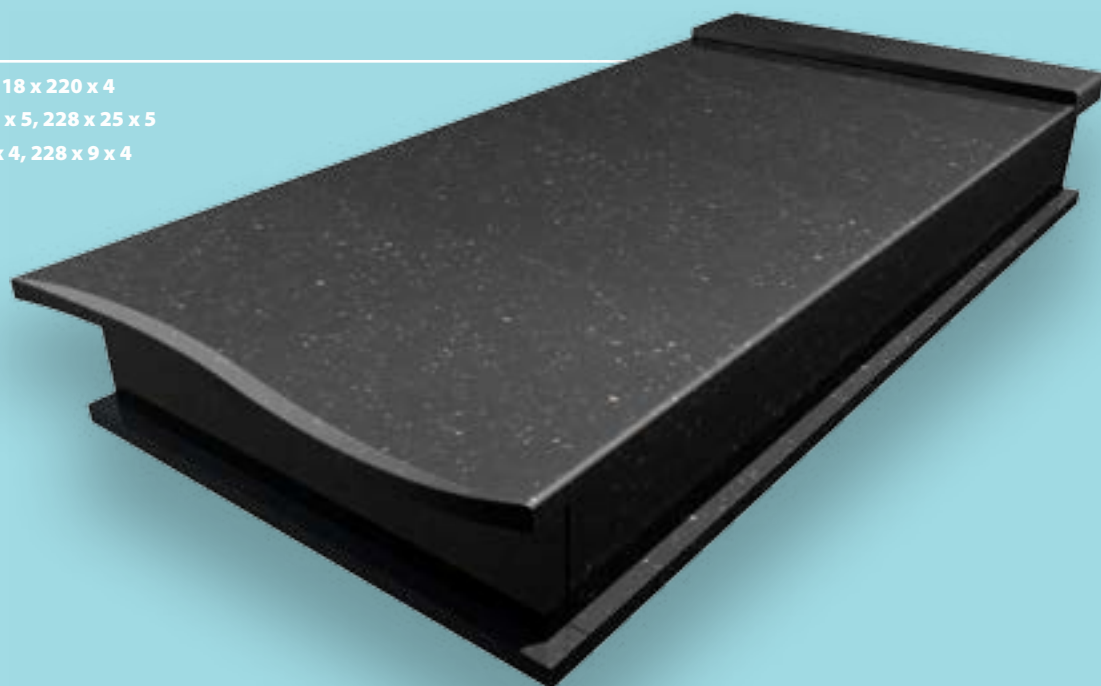

ZA 04

116 x 34 x 6, 116 x 140 x 4, 116 x 75 x 4
108 x 25 x 4, 108 x 21 x 4
225 x 21 - 25 x 4

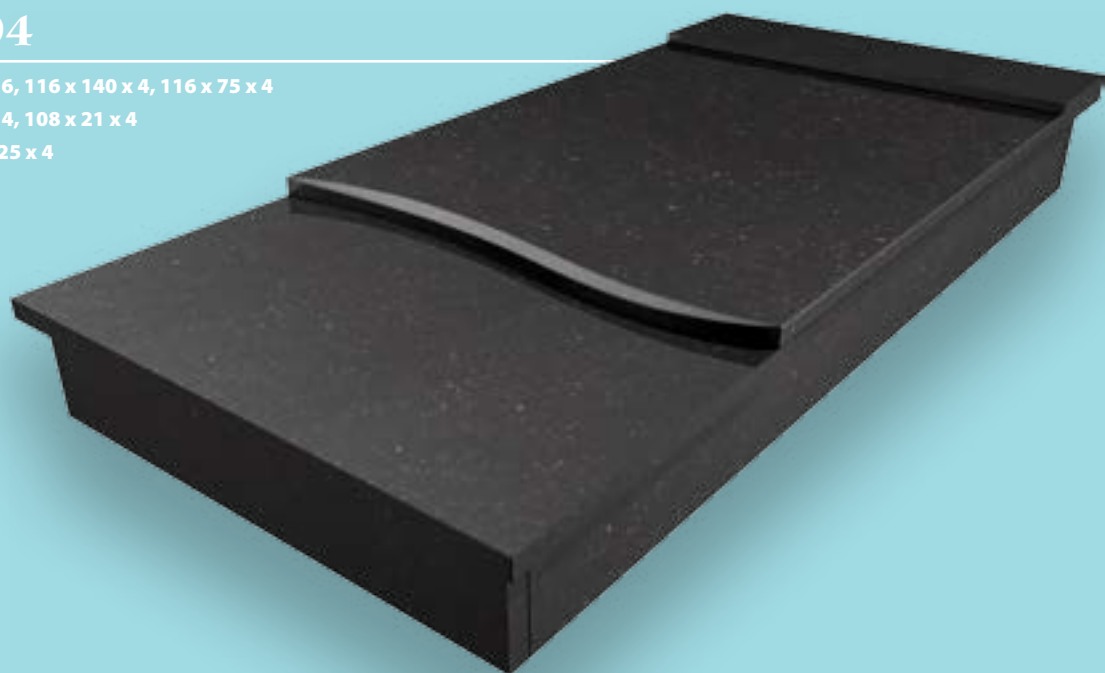

ZA 05

118 x 25 x 6, 118 x 220 x 4
2 ks - 110 x 25 x 5, 228 x 25 x 5
2 ks - 118 x 9 x 4, 228 x 9 x 4

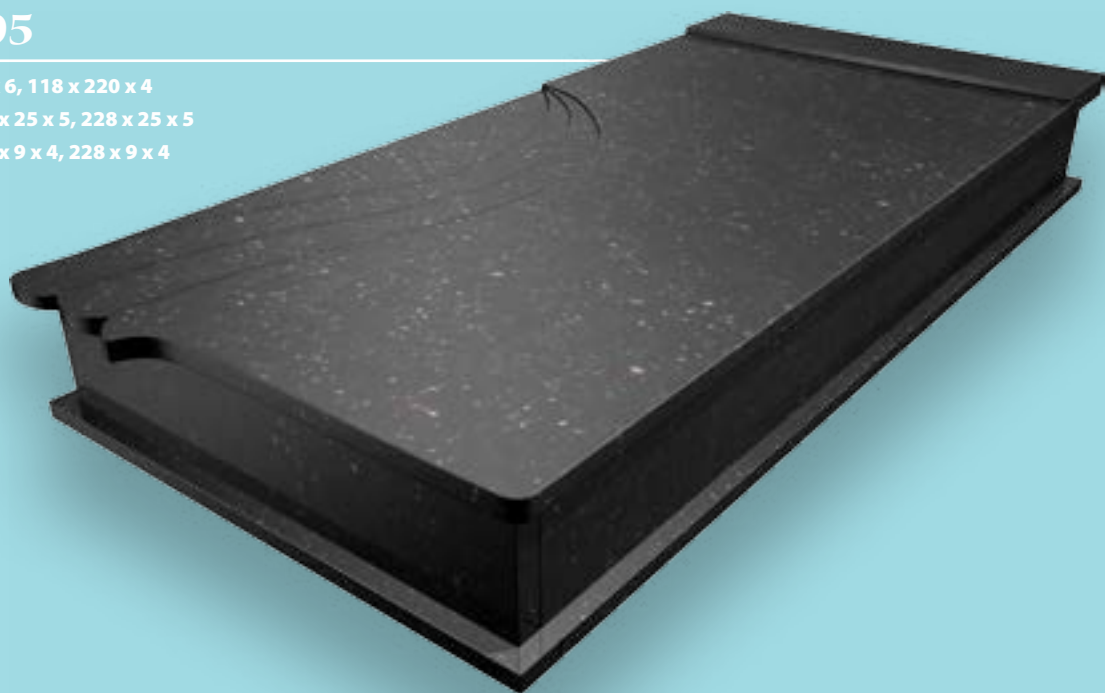

ZA 06

118 x 25 x 6, 118 x 220 x 4
2 ks - 110 x 25 x 5, 228 x 25 x 5
2 ks - 118 x 9 x 4, 228 x 9 x 4

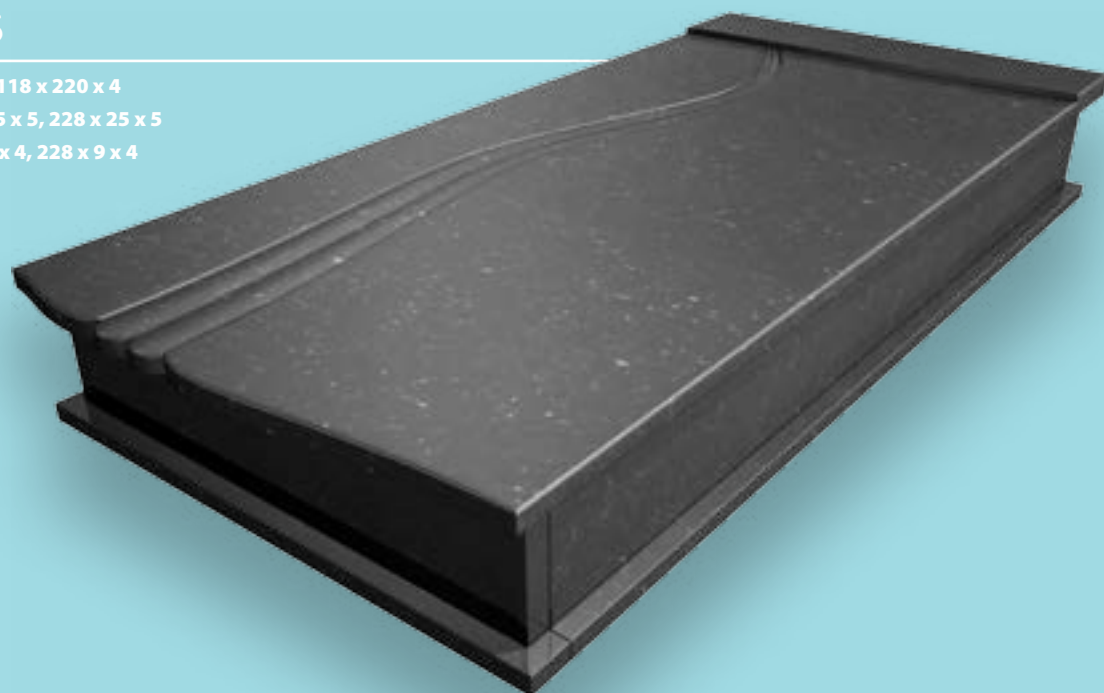

ZA 07

118 x 25 x 6, 118 x 220 x 4
2 ks - 110 x 25 x 5, 228 x 25 x 5
2 ks - 118 x 9 x 4, 228 x 9 x 4

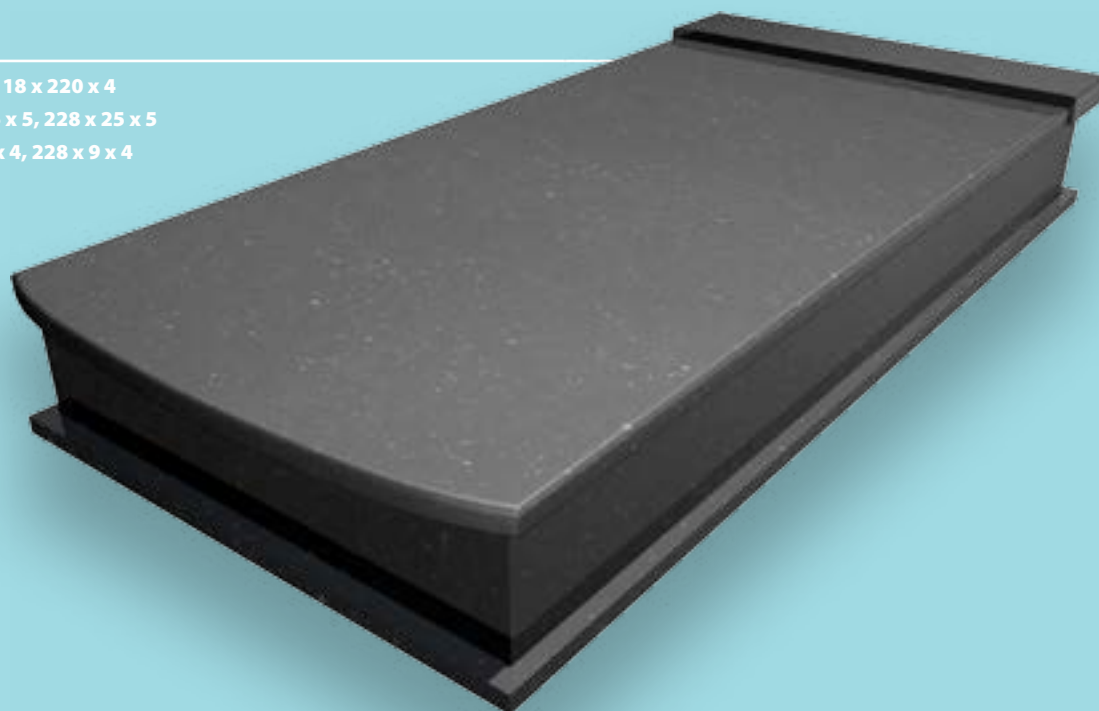

ZA 08

118 x 25 x 6, 118 x 220 x 4
2 ks - 110 x 25 x 5, 228 x 25 x 5
2 ks - 118 x 9 x 4, 228 x 9 x 4

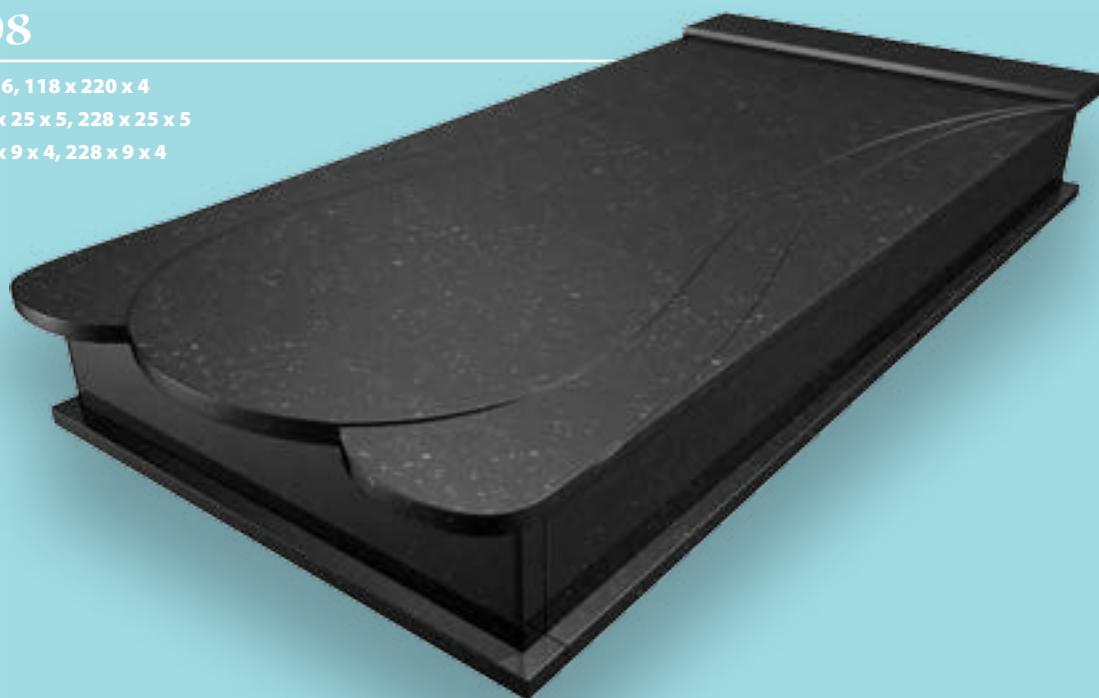

ZA 09

116 x 25 x 6, 216 x 116 x 4
2 ks - 108 x 25 x 4, 225 x 25 x 4

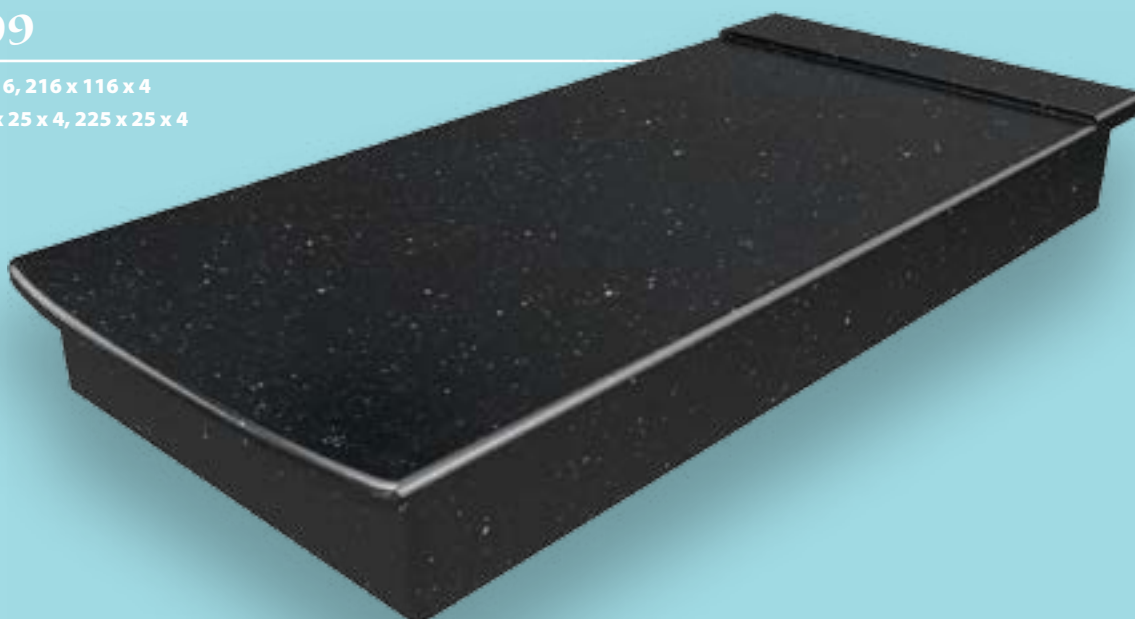

ZA 11A

113 x 25 x 6, 110 x 215 x 4
2 ks - 102 x 25 x 4, 223 x 25 x 4
2 ks - 110 x 9 x 4, 223 x 9 x 4

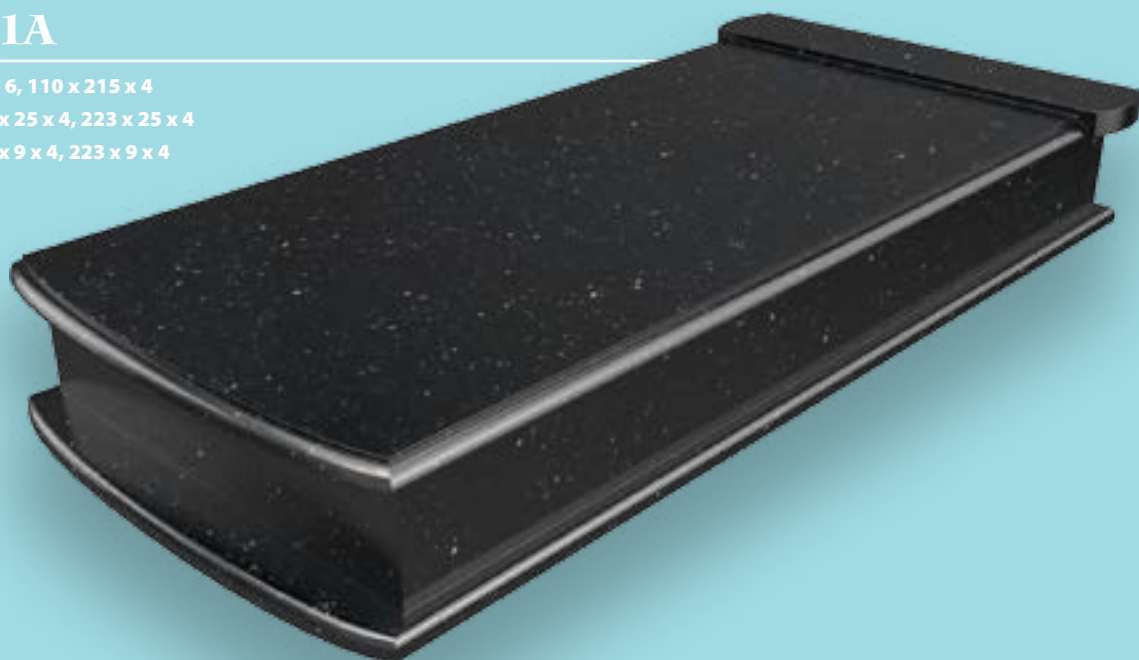

ZA 11B

113 x 25 x 6, 110 x 215 x 4
2 ks - 102 x 25 x 4, 223 x 25 x 4
2 ks - 110 x 9 x 4, 223 x 9 x 4

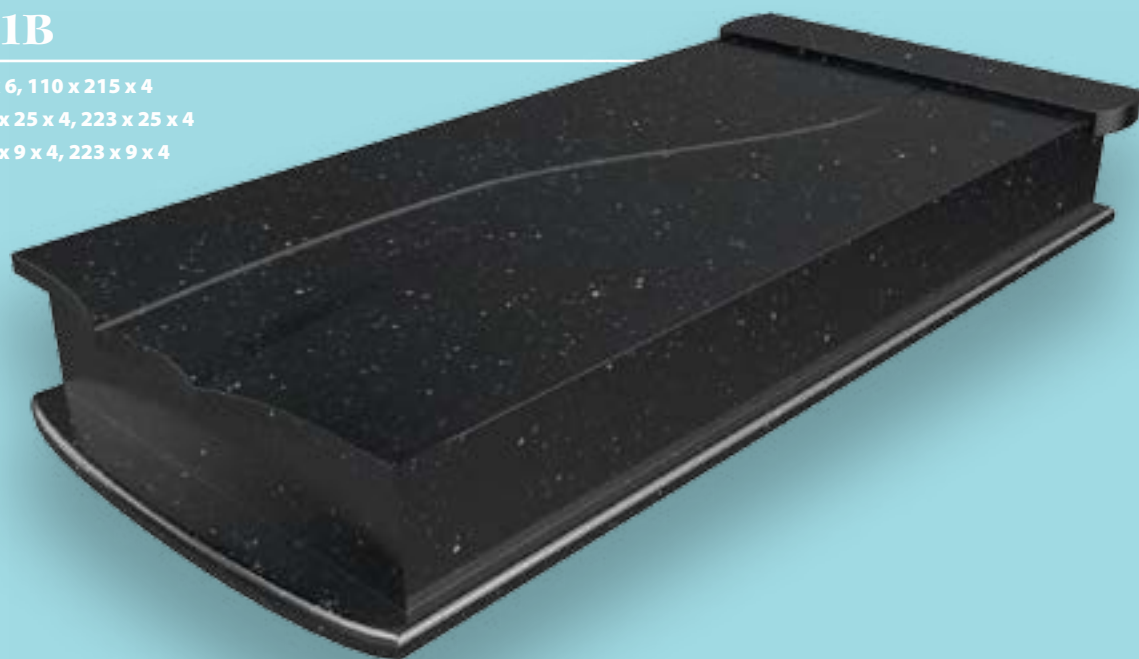

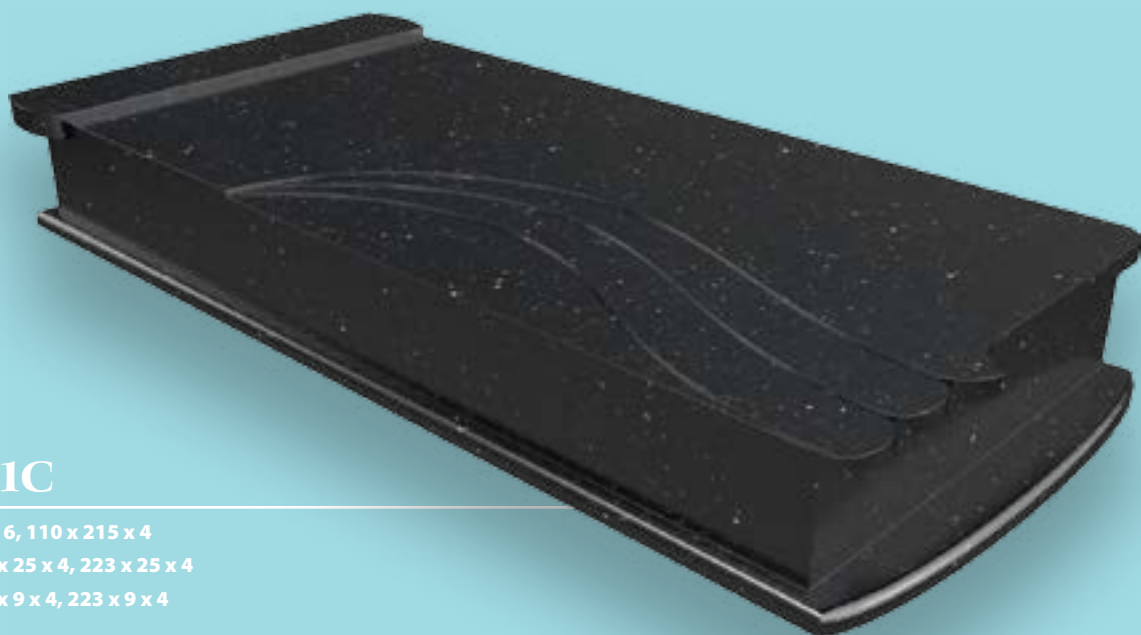

ZA 11C

113 x 25 x 6, 110 x 215 x 4
2 ks - 102 x 25 x 4, 223 x 25 x 4
2 ks - 110 x 9 x 4, 223 x 9 x 4

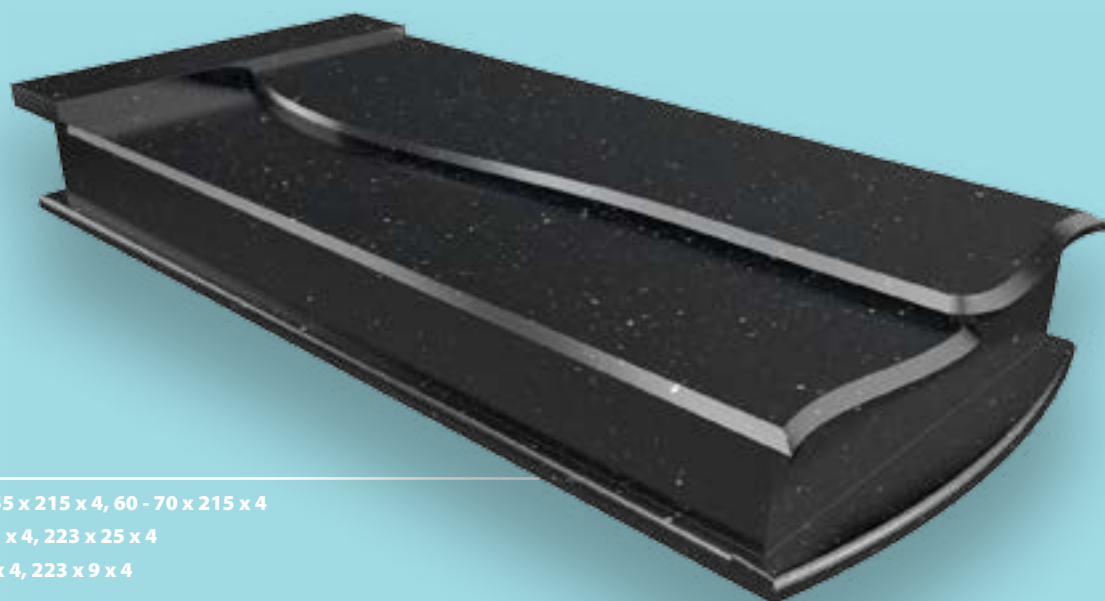

ZA 13

113 x 25 x 6, 55 x 215 x 4, 60 - 70 x 215 x 4
2 ks - 102 x 25 x 4, 223 x 25 x 4
2 ks - 110 x 9 x 4, 223 x 9 x 4

ZA 14

110 x 30 x 5, 106 x 210 x 3

2 ks - 98 x 20 x 4

2 ks - 225 x 20 x 4

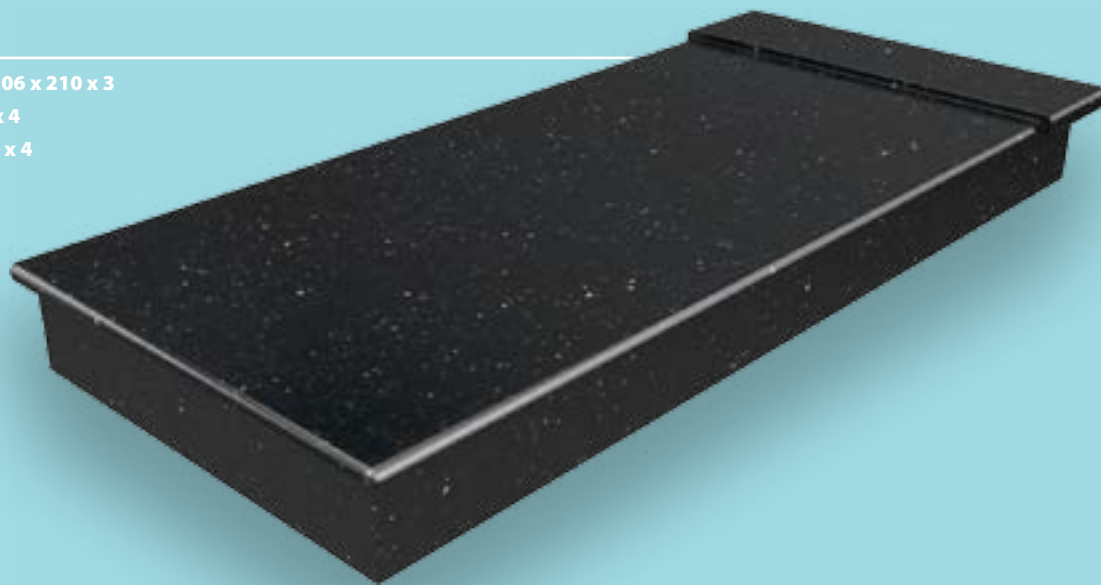

ZA 15

114 x 30 x 6, 205 x 110 x 4

2 ks - 100 x 30 x 4

2 ks - 220 x 30 x 4

2 ks - 120 x 15 x 5

2 ks - 220 x 15 x 5

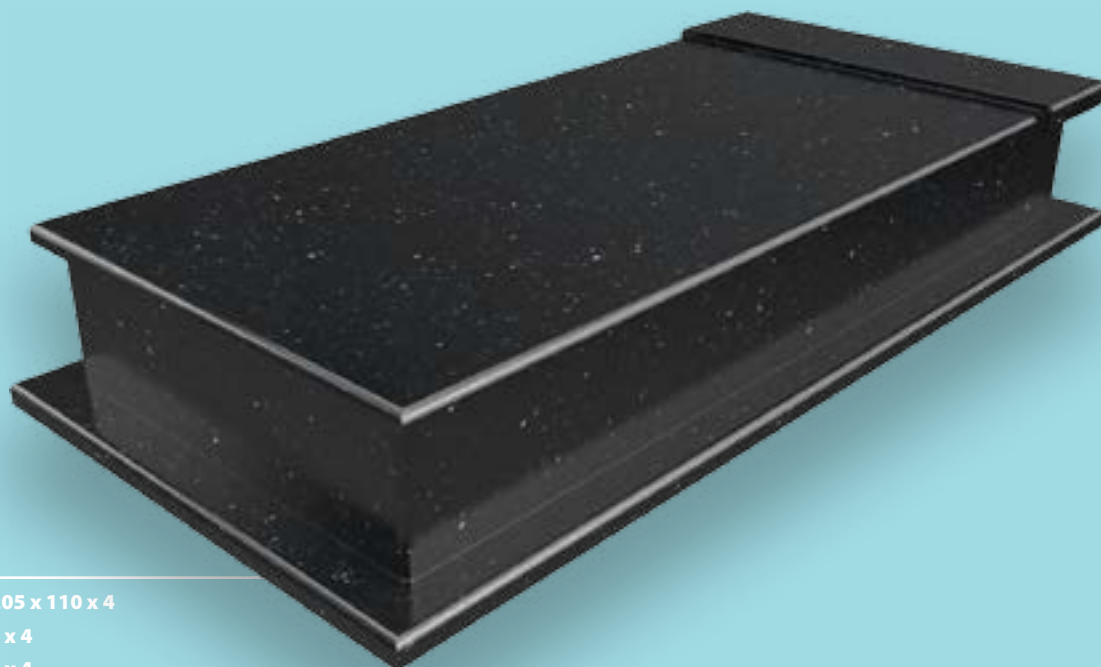

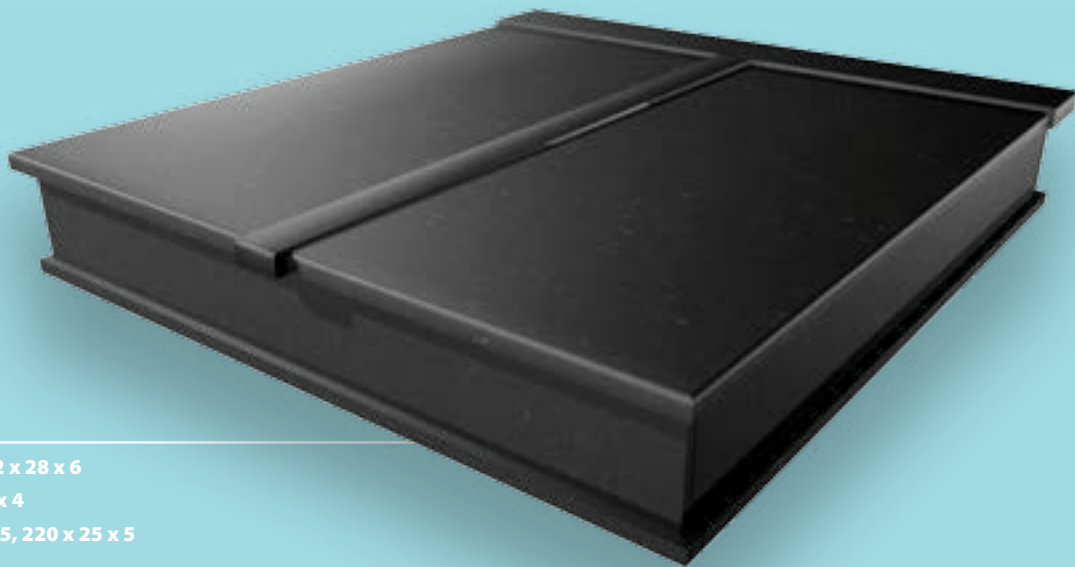

DV01

230 x 25 x 6, 222 x 28 x 6

2 ks - 100 x 220 x 4

2 ks - 228 x 25 x 5, 220 x 25 x 5

4 ks - 228 x 9 x 4

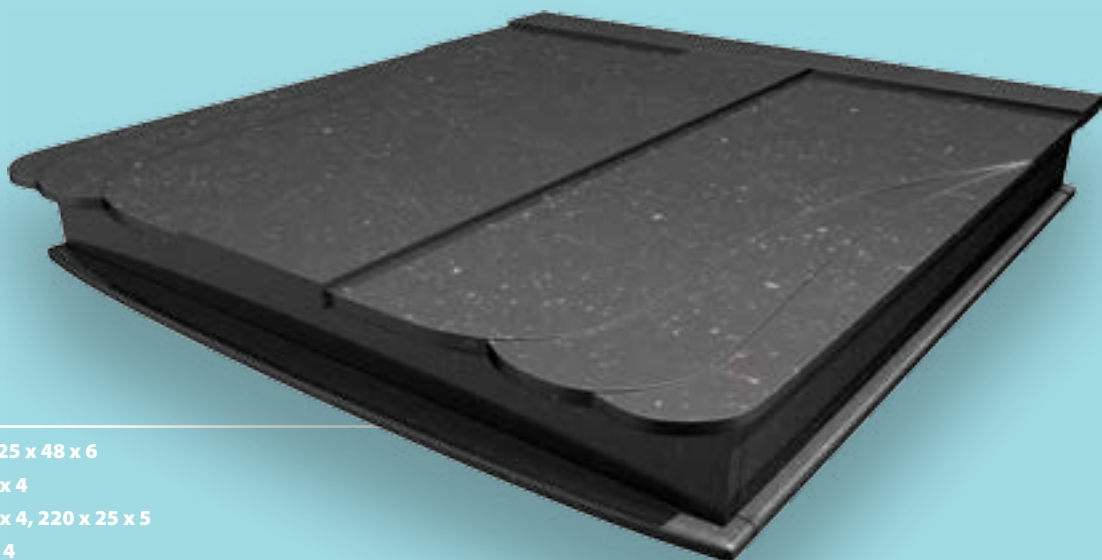

DV02

230 x 25 x 6, 225 x 48 x 6

2 ks - 90 x 220 x 4

2 ks - 228 x 25 x 4, 220 x 25 x 5

4 ks - 228 x 9 x 4

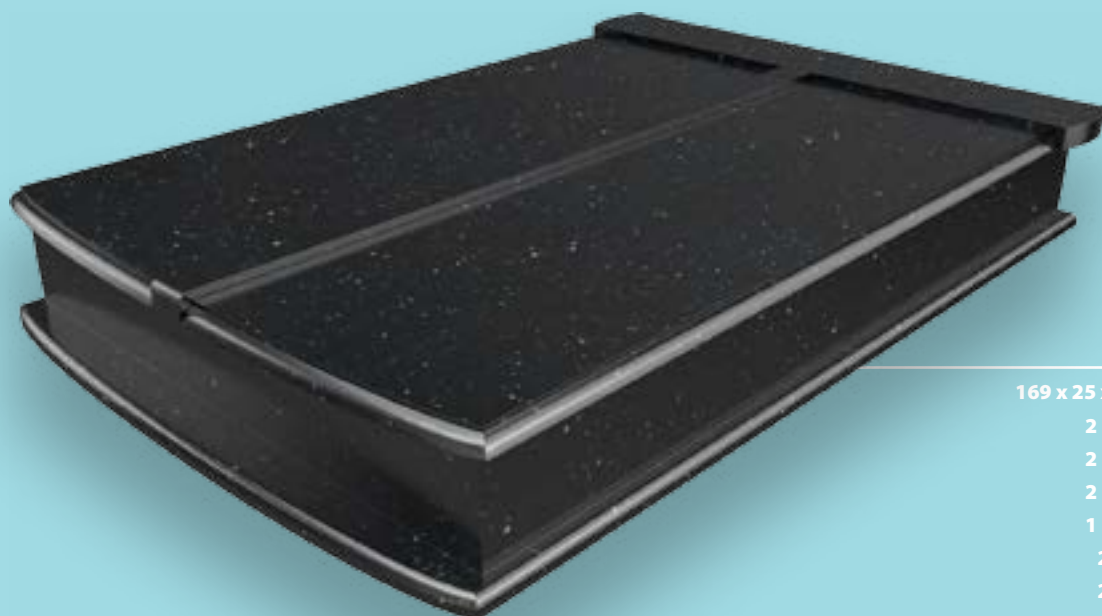

DV04

169 x 25 x 6, 212 x 10 x 6

2 ks - 75 x 212 x 4

2 ks - 215 x 25 x 4

2 ks - 152 x 25 x 4

1 ks - 144 x 25 x 4

2 ks - 215 x 9 x 4

2 ks - 160 x 9 x 4



T00

80 x 60 x 6, 112 x 6 x 15

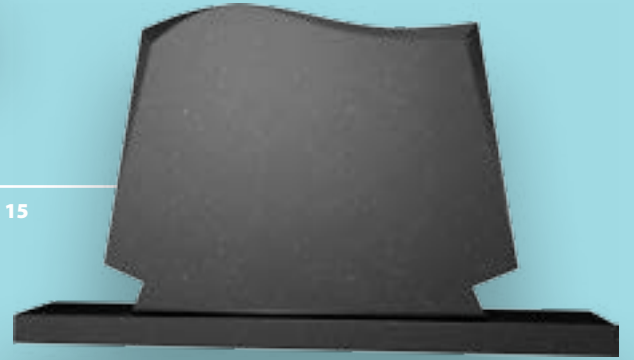

T01

80 x 60 x 6, 112 x 6 x 15



T02

80 x 60 x 6, 112 x 6 x 15



T03

80 x 60 x 6, 112 x 6 x 15



T04

80 x 60 x 6, 112 x 6 x 15



T05

80 x 60 x 6, 112 x 6 x 15



T06

80 x 60 x 6, 112 x 6 x 15



T07

80 x 60 x 6, 112 x 6 x 15



T08

80 x 60 x 6, 112 x 6 x 15



T09

80 x 60 x 6, 112 x 6 x 15



T10

80 x 60 x 6, 112 x 6 x 15

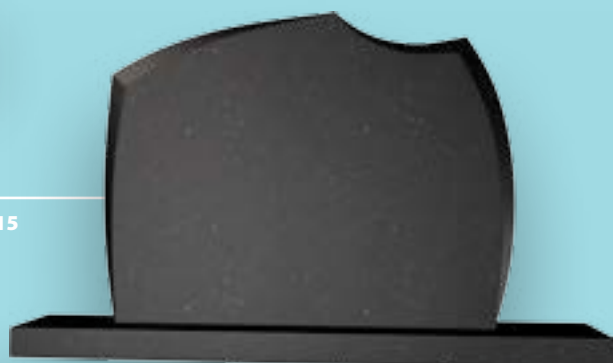

T11

80 x 60 x 6, 112 x 6 x 15



T12

70 x 80 x 6, 112 x 6 x 15



T13

70 x 80 x 6, 112 x 6 x 15



T14

80 x 70 x 6, 112 x 6 x 15



T15

85 x 80 x 6, 112 x 6 x 15



T18

80 x 60 x 6, 112 x 6 x 15



T19

80 x 60 x 6, 112 x 6 x 15



T20

80 x 60 x 6, 112 x 6 x 15



T21

70 x 80 x 6, 112 x 6 x 15



T22

80 x 60 x 6, 112 x 6 x 15



T23

80 x 60 x 6, 112 x 6 x 15

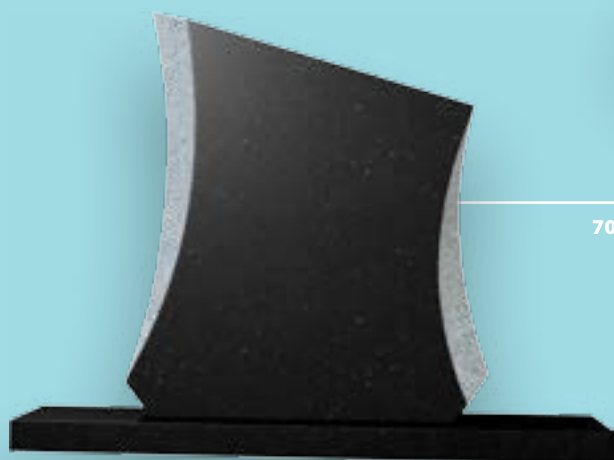

T25

70 x 80 x 6, 112 x 6 x 15



T26

80 x 60 x 6, 112 x 6 x 15



T28

80 x 60 x 6, 112 x 6 x 15

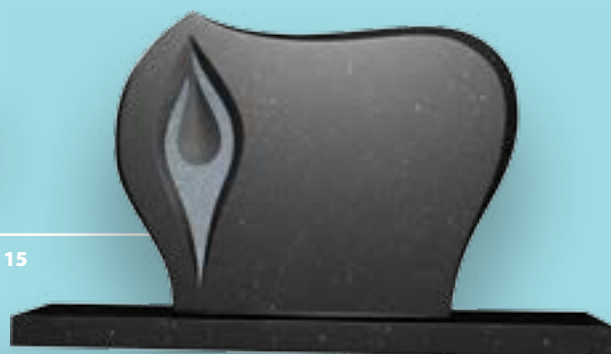

T29

80 x 60 x 6, 112 x 6 x 15



T31

80 x 60 x 6, 112 x 6 x 15



T33

75 x 80 x 6, 112 x 6 x 15



T34

80 x 60 x 6, 112 x 6 x 15



T35

80 x 60 x 6, 112 x 6 x 15



T36

85 x 90 x 6, 112 x 6 x 15



T37

80 x 60 x 6, 112 x 6 x 15



T38

80 x 60 x 6, 112 x 6 x 15



T39

75 x 80 x 6, 112 x 6 x 15

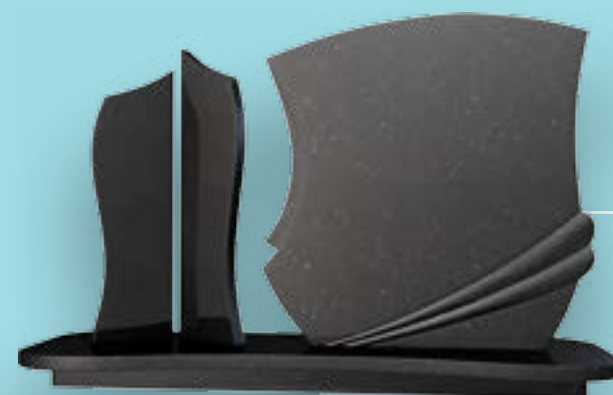

T40

70 x 80 x 6, 112 x 6 x 15



T41

80 x 60 x 6, 112 x 6 x 15



T42

80 x 60 x 6, 112 x 6 x 15



T44

80 x 68 x 6, 112 x 6 x 15



T45

80 x 60 x 6, 112 x 6 x 15

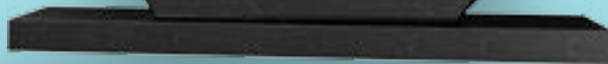

T46

80 x 60 x 6, 112 x 6 x 15

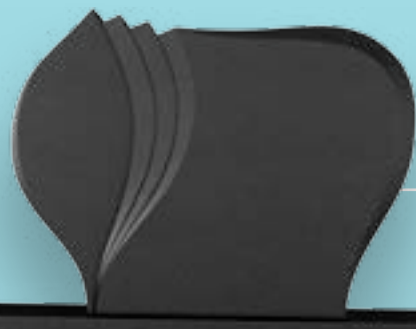
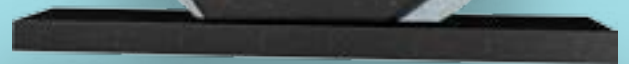

T47

85 x 60 x 6, 112 x 6 x 15

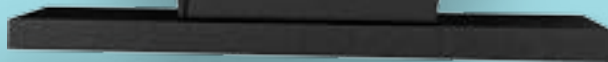

T48

80 x 60 x 6, 112 x 6 x 15

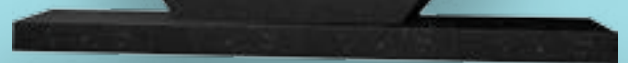



T49

70 x 80 x 6, 112 x 6 x 15

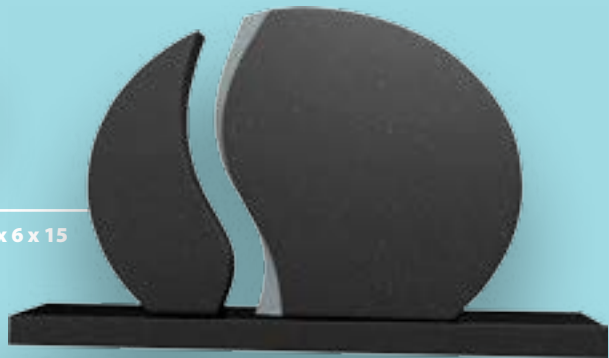

T50

20-60 x 60 x 6, 112 x 6 x 15

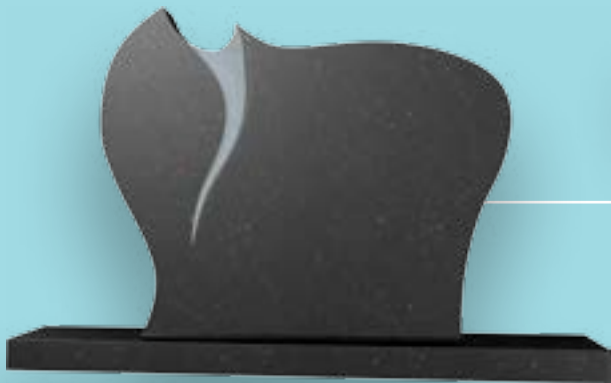

T51

85 x 65 x 6, 112 x 6 x 15

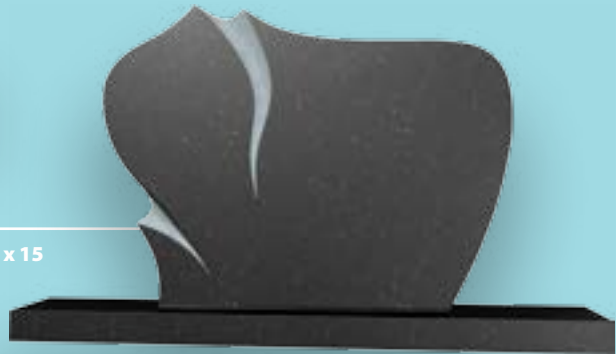

T52

85 x 60 x 6, 112 x 6 x 15

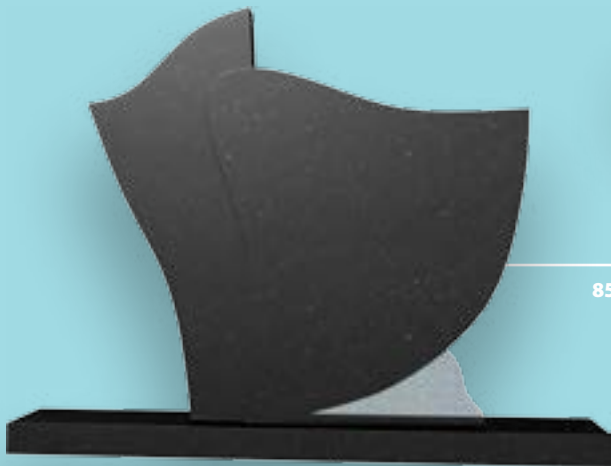

T53

85 x 80 x 6-4, 112 x 6 x 15



T54

85 x 80 x 6, 112 x 6 x 15



T55

85 x 60 x 6, 112 x 6 x 15



T56

70 x 80 x 6, 112 x 6 x 15



T57

80 x 60 x 6, 112 x 6 x 15



T58

85 x 65 x 6, 112 x 6 x 15

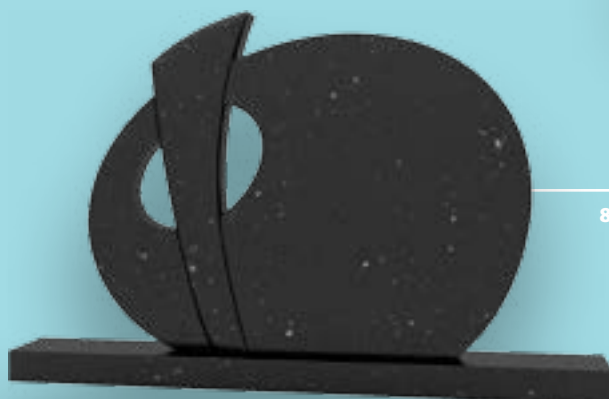

T59

85 x 65 x 6, 112 x 6 x 15



T60

70 x 85 x 6, 112 x 6 x 15

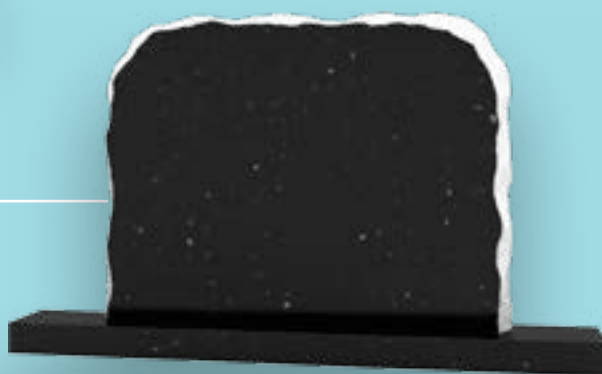

T62

80 x 60 x 6, 112 x 6 x 15



TD1

95 x 70 x 6, 130 x 6 x 15



TD2

95 x 70 x 6, 130 x 6 x 15



TD3

95 x 70 x 6, 130 x 6 x 15

DO1

122 x 31 - 36 x 3

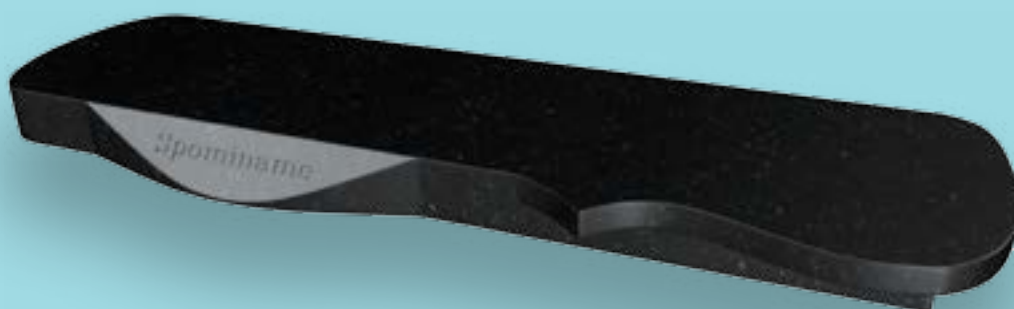
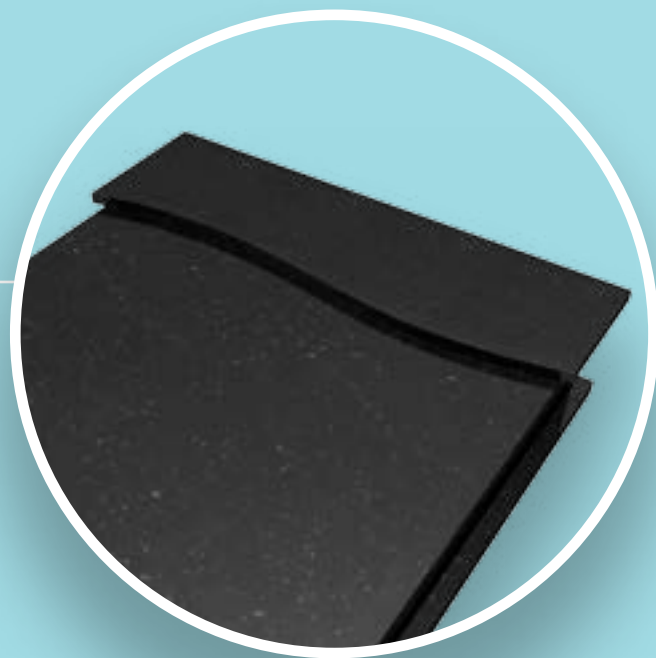

DO2

118 x 36 x 7

DO3

80 x 50 x 5





UA

50 x 65 x 68
podstavec 47 x 51 x 20



UB

50 x 65 x 68
podstavec 47 x 51 x 20



UC

50 x 65 x 68
podstavec 47 x 51 x 20



UD

50 x 65 x 68
podstavec 47 x 51 x 20

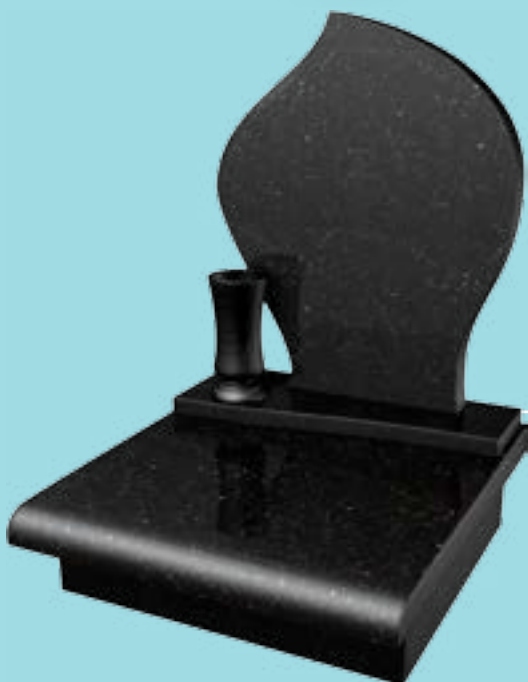

UF

50 x 65 x 68
podstavec 47 x 51 x 20



TE01

85 x 90 x 9, 112 x 6 x 15



TE03

85 x 80 x 7, 112 x 6 x 15



TE04

95 x 90 x 7, 112 x 6 x 15



TE05

85 x 60 x 6, 112 x 6 x 15



TE06

85 x 90 x 7, 112 x 6 x 15



TE08

85 x 80 x 7, 112 x 6 x 15

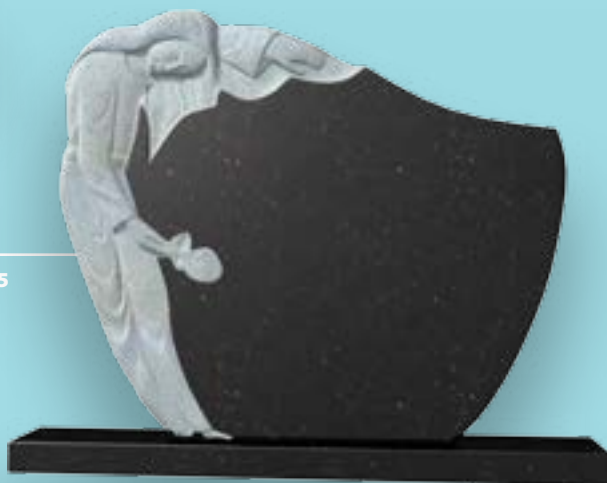

TE09

85 x 80 x 7, 112 x 6 x 15



TE10

85 x 80 x 7, 112 x 6 x 15



TE14

85 x 90 x 7, 112 x 6 x 15



TE15

85 x 80 x 7, 112 x 6 x 15



TE16

85 x 65 x 6, 112 x 6 x 15



TE17

85 x 60 x 6, 112 x 6 x 15



TE22

85 x 60 x 6, 112 x 6 x 15



TE23

85 x 90 x 9, 112 x 6 x 15



TE24

85 x 80 x 7, 112 x 6 x 15



TE25

85 x 90 x 7, 112 x 6 x 15



TE26

25-55 x 85 x 6, 112 x 6 x 15

TE27

55-25-55 x 85 x 6, 160 x 6 x 15



MR-9149/38



MR-9145/36



MR-9142/49



MR-9143/36

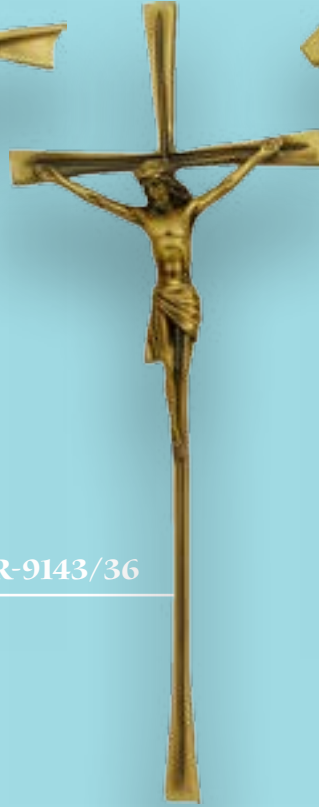

MR-9153/38



MR-9150/38



MR-9152/46



MR-9151/39





LU-SG-4802

POLYRESIN

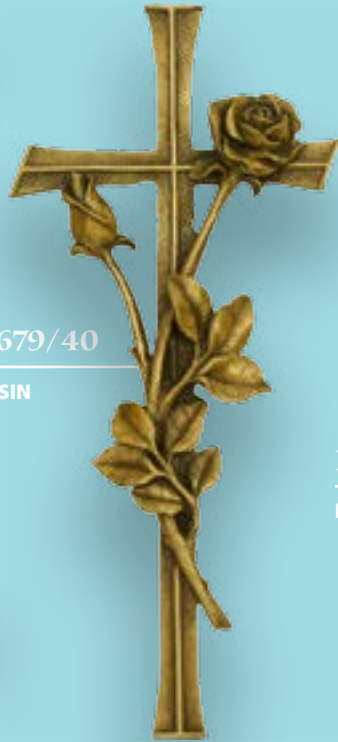

LU-8679/40

POLYRESIN



LV-02740/39

POLYRESIN

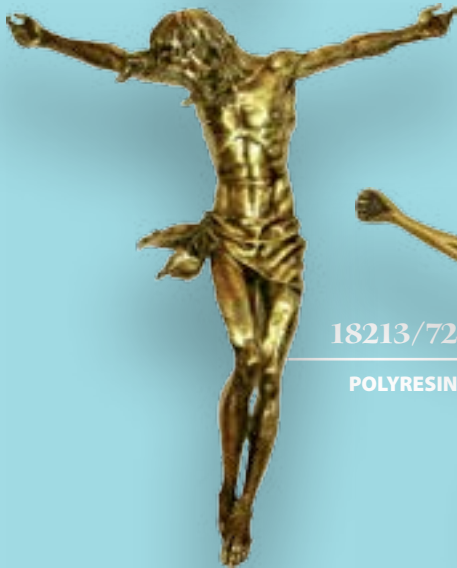

18213/72

POLYRESIN

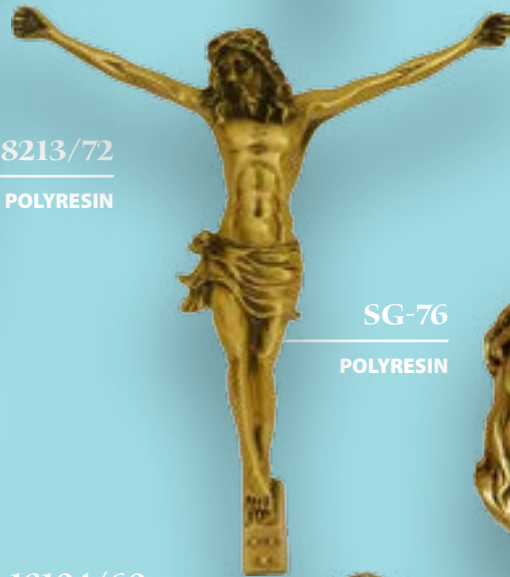

SG-76
POLYRESIN

LV-08688/14

POLYRESIN



MR-09146/12



18104/60

POLYRESIN



18104/40

POLYRESIN



18203/66

POLYRESIN



MIP-01

MALÁ | POLYMÉR
Ø 24



MIP-02

STREDNÁ | POLYMÉR
Ø 29



MIP-03

VEĽKÁ | POLYMÉR
Ø 35



SVG-01^{GRANIT}
SVP-01^{POLYMÉR}

SVG-02^{GRANIT}
SVP-02^{POLYMÉR}



VZG-01^{GRANIT}
VZP-01^{POLYMÉR}



SVG-03^{GRANIT}
SVP-03^{POLYMÉR}

FOTOKERAMIKA



	PRIEMER
O951	5 cm
O952	6 cm
O953	7 cm
O954	8 cm
O955	9 cm
O956	10 cm
O958	12 cm
O960	14 cm
O961	15 cm
O962	16 cm
O964	18 cm
O966	20 cm
O967	22 cm
O969	25 cm
O970	30 cm
O971	40 cm
O968	50 cm

	ROZMERY
O899	4x6 cm
O900	5x7 cm
O901	6x8 cm
O902	7x9 cm
O903	8x10 cm
O904	9x12 cm
O905	10x13 cm
O906	11x15 cm
O907	13x18 cm
O908	18x24 cm
O909	24x30 cm
O910	30x40 cm
O911	40x60 cm
O912	50x70 cm



TABULKY NA PORTRÉTY



PT01

120x130 mm



PT02

120x130 mm



PT03

A: 100 x 100 mm

B: 150 x 150 mm

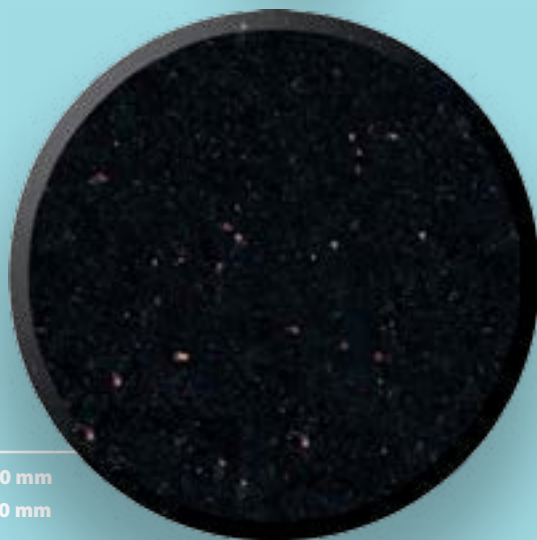

PT04

A: 100 x 100 mm

B: 140 x 140 mm



PT05

A: 70 x 90 mm

B: 90 x 120 mm

C: 110 x 150 mm

D: 130 x 180 mm

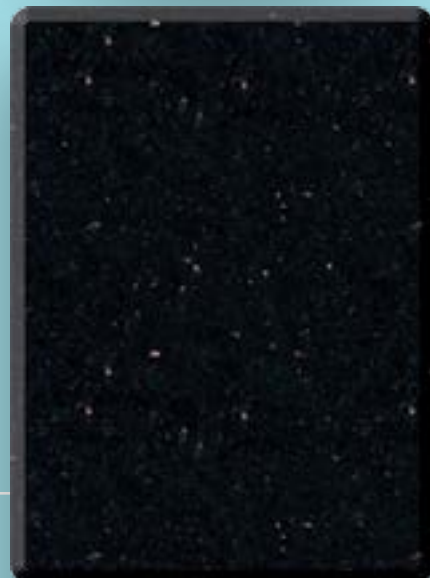

PT06

110 x 150 mm



G623



G439



SPRAY WHITE



G635



G664



G648



G562 MAPLERED



MULTICOLOR RED



BALTIC BROWN



BLUE PEARL

JHANSI RED



PARADISO

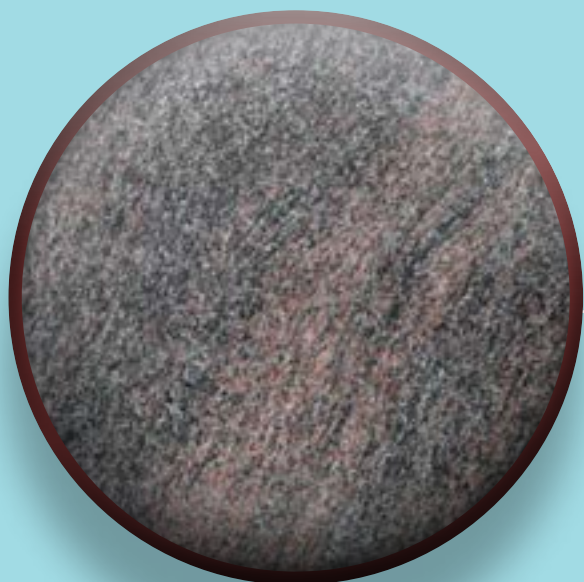

HIMALAYA



TAN BROWN



BUTTERFLY BLUE

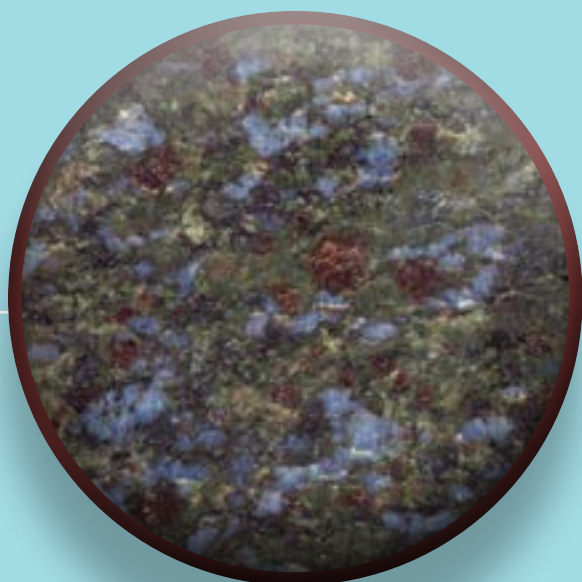

BAHAMA BLUE

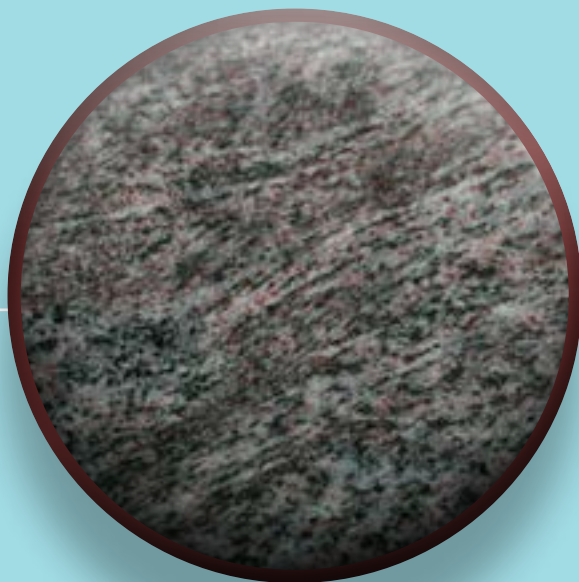

AURORA

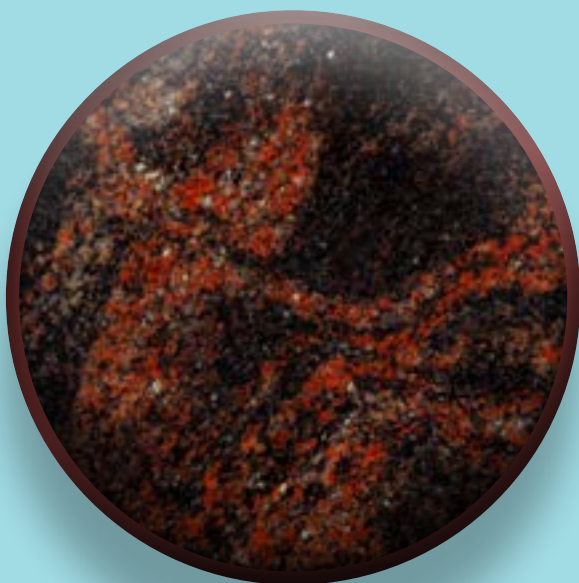

G654

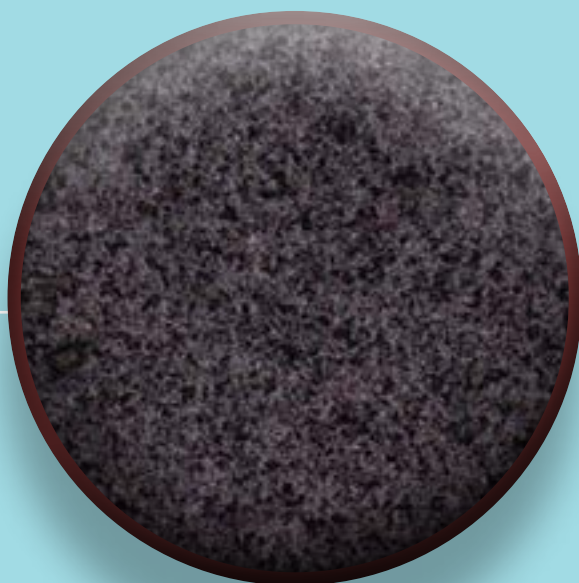

BEIDA IMPALA

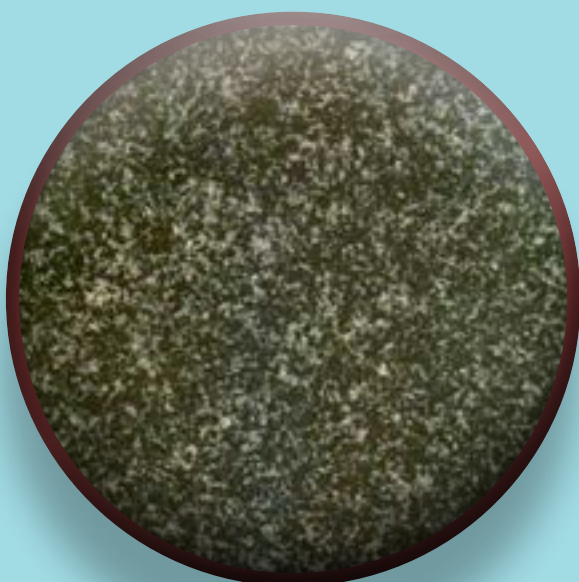

SHANXI BLACK



NERO IMPALA

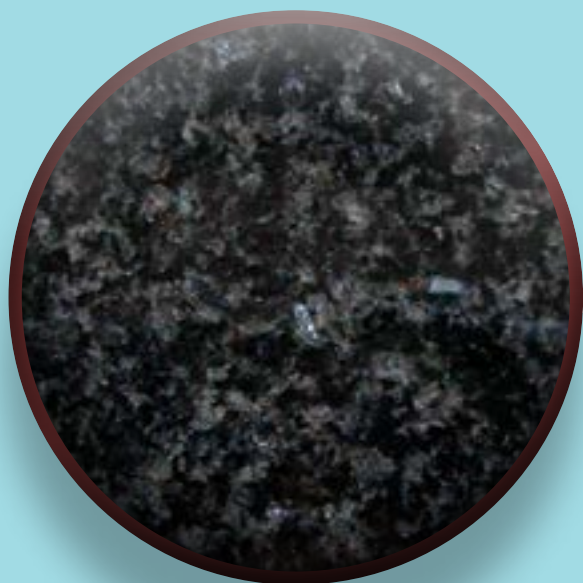

STAR GALAXI

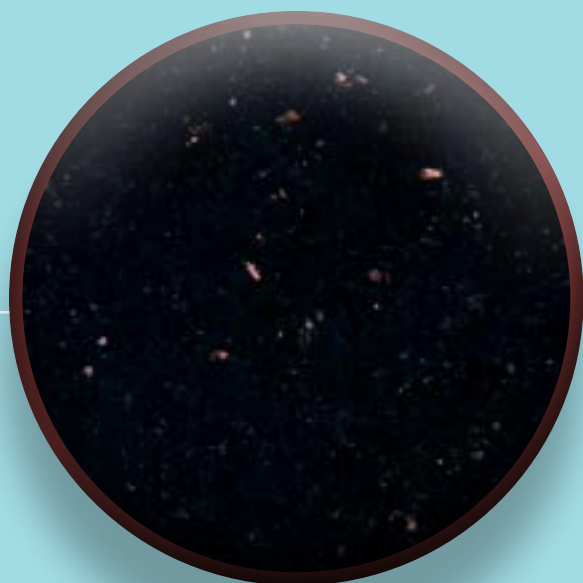

OLIVE GREEN



LASER



GRAVÍROVANIE PORTRÉTY • PÍSMO



ORIGINÁL FOTO
Z OBČIANSKEHO PREUKAZU



KAMEŇ

Od vynájdenia prvého lasera ubehlo už 40 rokov a od tej doby si našiel široké uplatnenie v rôznych oblastiach. Používajú sa pri rôznych výskumoch, pri liečení chorôb, v diagnostike, na meranie, v rôznych technológiách, pre vojenské účely, v informatike a v priemyselnej výrobe.

Laser funguje podobne ako fréza, na rezanie však využíva lúč. Prechodom cez sústavu špeciálnych šošoviek sa získa veľmi tenký, ostrý svetelný lúč, ktorý naruší povrch teda gravíruje. Okrem toho sa dá využiť na prerezanie rôznych druhov materiálov. Výsledok je efektívny a nepôsobí rušivo.

KERN Lasers je popredným americkým výrobcom veľkoformátového laserového rezania a rytia. Táto unikátna technológia umožňuje priemyselné obrábanie kovov a 3D funkcie laserového gravírovania na materiály ako kov, plech, sklo, koža, drevo, textil, papier, plast a kameň. Pomocou laserového lúča dokážeme vygravírovať či už písmo, fotografie, scenérie, logá

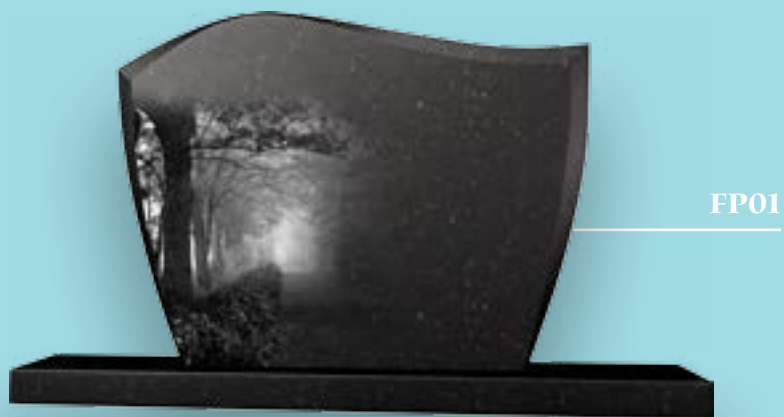

FP06



FP07



FP08



FP09



FP10





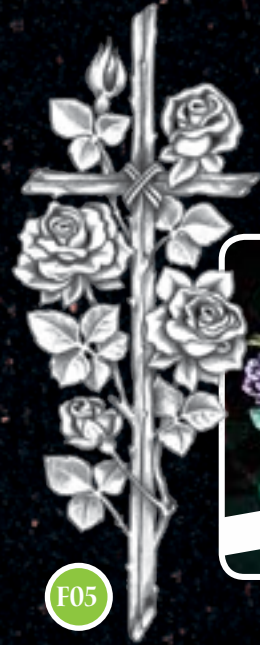

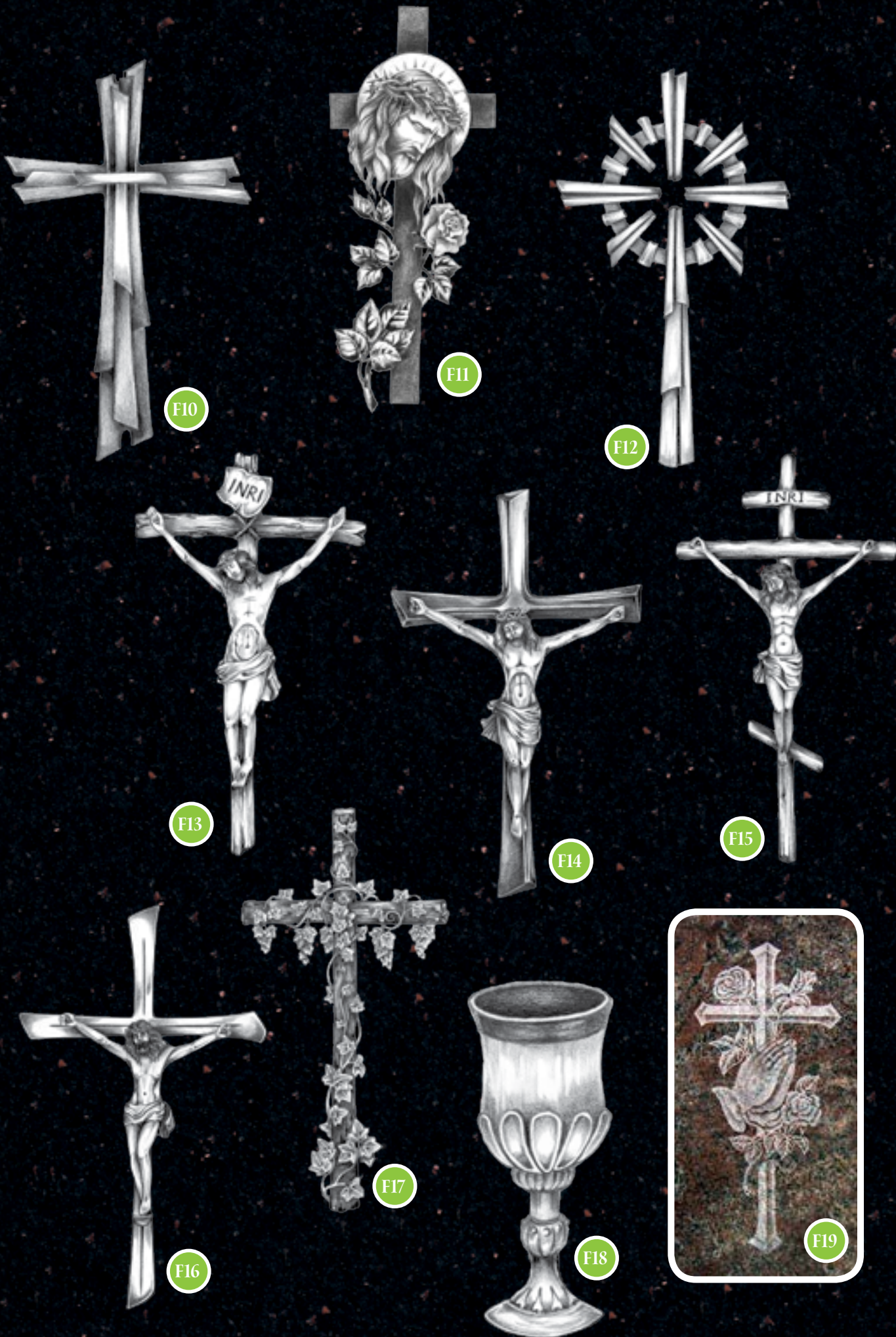



F20



F21



F22



F23



F24



F25



F26



F27





F34



F35



F36



F37



F39



F38

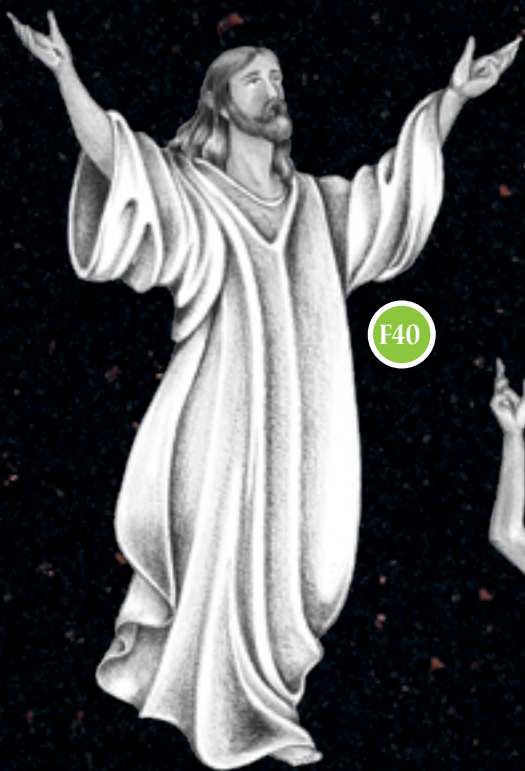

F40



F43



F42



F41



F45



F44

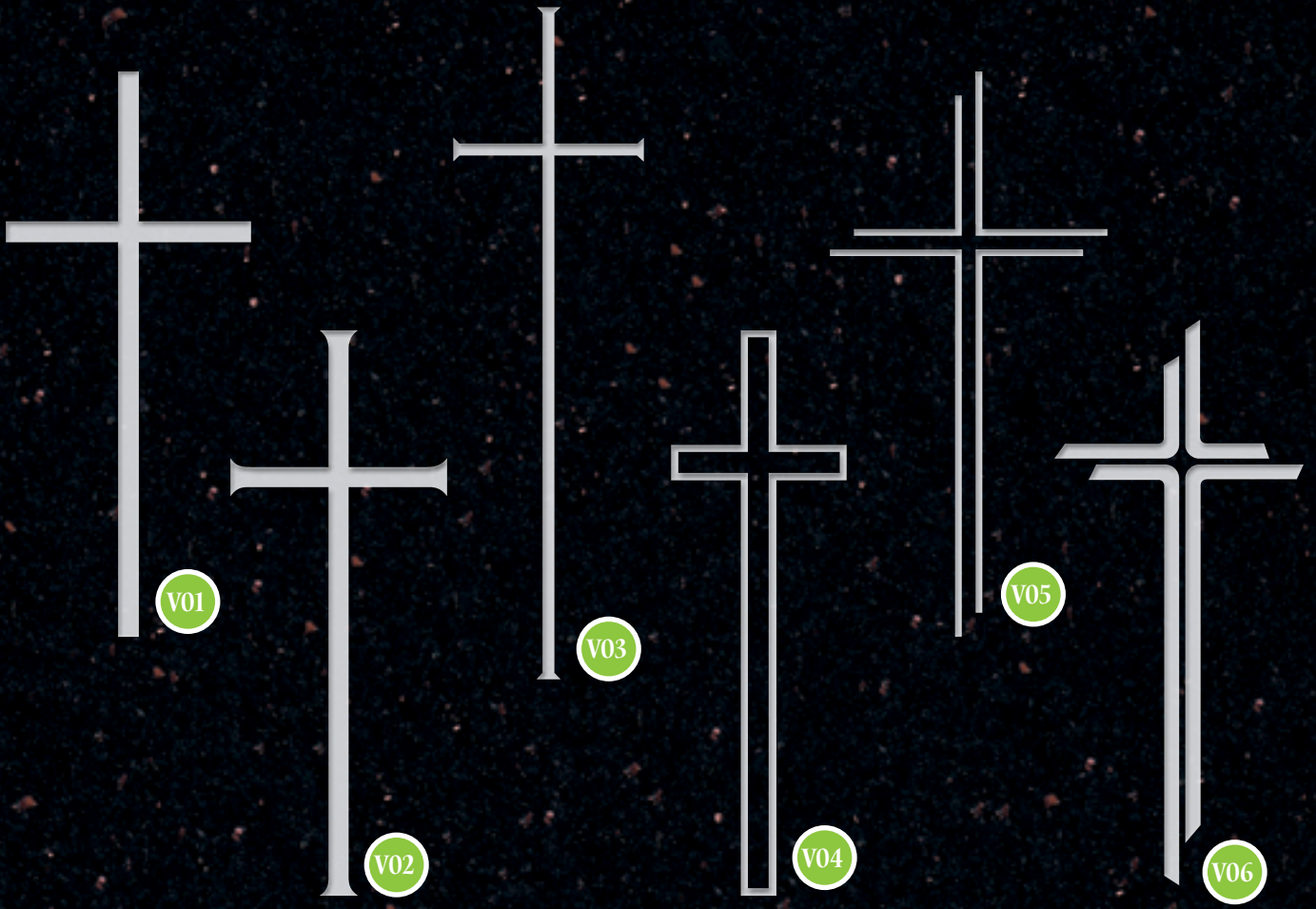



V12



V14



V16



V13



V15



V17



V19



V18



V20

Katarína Nováková

P01

a b c d e f g h i j k l m n o p q r s t u v w x y z
A B C D E F G H I J K L M N O P Q R S T U V W X Y Z
0 1 2 3 4 5 6 7 8 9

Katarína Nováková

P02

a b c d e f g h i j k l m n o p q r s t u v w x y z
A B C D E F G H I J K L M N O P Q R S T U V W X Y Z
0 1 2 3 4 5 6 7 8 9

Katarína Nováková

P03

a b c d e f g h i j k l m n o p q r s t u v w x y z
A B C D E F G H I J K L M N O P Q R S T U V W X Y Z
0 1 2 3 4 5 6 7 8 9

Katarína Nováková

P04

a b c d e f g h i j k l m n o p q r s t u v w x y z
A B C D E F G H I J K L M N O P Q R S T U V W X Y Z
0 1 2 3 4 5 6 7 8 9

Katarína Nováková

P05

a b c d e f g h i j k l m n o p q r s t u v w x y z
A B C D E F G H I J K L M N O P Q R S T U V W X Y Z
0 1 2 3 4 5 6 7 8 9

Katarína Nováková

P06

a b c d e f g h i j k l m n o p q r s t u v w x y z
A B C D E F G H I J K L M N O P Q R S T U V W X Y Z
0 1 2 3 4 5 6 7 8 9

Katarína Nováková

P07

a b c d e f g h i j k l m n o p q r s t u v w x y z
А В С D E F G H I J K L M N O P Q R S T U V W X Y Z
0 1 2 3 4 5 6 7 8 9

Katarína Nováková

P08

a b c d e f g h i j k l m n o p q r s t u v w x y z
A B C D E F G H I J K L M N O P Q R S T U V W X Y Z
0 1 2 3 4 5 6 7 8 9

Katarína Nováková

P09

a b c d e f g h i j k l m n o p q r s t u v w x y z
A B C D E F G H I J K L M N O P Q R S T U V W X Y Z
0 1 2 3 4 5 6 7 8 9

Katarína Nováková

P10

a b c d e f g h i j k l m n o p q r s t u v w x y z
A B C D E F G H I J K L M N O P Q R S T U V W X Y Z
0 1 2 3 4 5 6 7 8 9

Katarína Nováková

a b c d e f g h i j k l m n o p q r s t u v w x y z
A B C D E F G H I J K L M N O P Q R S T U V W X Y Z
0 1 2 3 4 5 6 7 8 9

P11

Katarína Nováková

P12

a b c d e f g h i j k l m n o p q r s t u v w x y z
A B C D E F G H I J K L M N O P Q R S T U V W X Y Z
0 1 2 3 4 5 6 7 8 9

Katarína Nováková

a b c d e f g h i j k l m n o p q r s t u v w x y z
A B C D E F G H I J K L M N O P Q R S T U V W X Y Z
0 1 2 3 4 5 6 7 8 9

P13

Katarína Nováková

P14

a b c d e f g h i j k l m n o p q r s t u v w x y z
A B C D E F G H I J K L M N O P Q R S T U V W X Y Z
0 1 2 3 4 5 6 7 8 9

Katarína Nováková

a b c d e f g h i j k l m n o p q r s t u v w x y z
A B C D E F G H I J K L M N O P Q R S T U V W X Y Z
0 1 2 3 4 5 6 7 8 9

P15

Katarína Nováková

P16

a b c d e f g h i j k l m n o p q r s t u v w x y z
A B C D E F G H I J K L M N O P Q R S T U V W X Y Z
0 1 2 3 4 5 6 7 8 9

Katarína Nováková

a b c d e f g h i j k l m n o p q r s t u v w x y z
A B C D E F G H I J K L M N O P Q R S T U V W X Y Z
0 1 2 3 4 5 6 7 8 9

P17

Katarína Nováková

P18

a b c d e f g h i j k l m n o p q r s t u v w x y z
A B C D E F G H I J K L M N O P Q R S T U V W X Y Z
0 1 2 3 4 5 6 7 8 9

VERŠE NA EPITAFNÉ TABULE

1. Tvoj pokoj, náš žiaľ!
2. Spí sladko maličký (maličká).
3. Slzy v očiach, v srdci žiaľ, čo nám bolo drahé, to nám osud vzal.
4. Odpočinutie večné daj mi, Pane, a svetlo večné nech mi svieti.
5. Len k tebe, Bože môj, len k Tebe blíž.
6. Rozpomeň sa, Pane, na mňa vo svojom Kráľovstve.
7. Odpočinutie večné daj jej (mu), Pane.
8. Pane Ježišu Kriste, prijmi moju dušu.
9. Svätá Mária, oroduj za mňa.
10. Svätá rodina, oroduj na mňa (nás).
11. Spomíname s láskou.
12. Nech Ťa prijme Kristus, ktorý Ťa povolal.
13. Nesmúťte plačom, ani slzami, ale čistou spomienkou.
14. Čím bolestnejšie bolo naše rozlúčenie, tým radostnejšie bude stretnutie.
15. Smrť nie je nešťastím pre toho, kto umiera, ale pre toho, ktorý ho prežije.
16. Spite sladko večný sen, spomíname na Vás každý deň.
17. Och, ťažká cesta... Jak ťažká cesta, keď srdce od srdca sa lúči.
18. Len spomienka zostala na Teba, duša milá.
19. Prečo Ti osud neprial žiť, prečo Ťa nám musel vziať.
20. Kto s Tebou žil, vie čo stratil.
21. Požehnaná je pamiatka spravodlivého.
22. Kto bol milovaný, nie je zabudnutý.
23. V kríž som veril, kríž som znášal, pod krížom som pokoj našiel.
24. Smutno je všade bez Teba a milujúce srdce nikdy nezabudne.
25. Život je dar Božej múdrosti, smrť je dar Božej lásky.
26. Odišla si nám drahá mamka, nikto viac Ťa nenahradí.
27. Neplačte najmilší nad mojím odchodom, je to vôľa Božia a mojím osudom.
28. Spočívajte v pokoji.
29. Za Tvoju lásku, drahá mama, nech Ti je odplatou večné blaho.
30. Najväčšia láska na svete zomiera, keď oko matky sa navždy zaviera.
31. Nad Tvojím hrobom plače mamička, Tebe sa však lepšie spinká.,
32. Zhasli očka jasné, srdiečko dobilo a svojim rodičom smútok nechalo.
33. Buď vôľa tvoja... Mat. 6-10
34. Kto verí vo mňa, bude žiť, aj keď zomrel. Ján II-25b.
35. Ja som vzkriesenie a život. Ján II-25a.
36. Nech spočíva v pokoji.
37. Či žijeme, či umrieme, Pánovi sme. Rím.14-8
38. Blahoslavení sú, ktorí v Pánu umierajú.
39. V dome môjho otca je mnoho príbytkov.
40. Sirotám je otcom, vdovám zástupcom, Boh vo svojom príbytku.
41. Vo svojej úzkosti som volal na Hospodina. Žalm 18,7
42. Ach, Hospodine, zachráň moju dušu. Žalm 116,4
43. Prišla hodina, srdce prestalo biť, nebolo lieku, aby som mohla žiť.
44. Pane, nebuď mi sudcom, ale spasiteľom.
45. Otče, do Tvojich rúk porúčam dušu svoju.
46. Viem, Hospodine, že človek nemá v moci svoju cestu. Jerem.10,23
47. Na Neho uvalte všetky svoje starosti, lebo On sa stará o vás. 1. Pst. 5
48. Na Tvoje spasenie očakávam, o Hospodine. 1. Mojž.49,18
49. Do Tvojej ruky porúčam svojho ducha. Žalm 31,6
50. Len ako márnosť stojí tu každý človek. Žalm 39,6
51. V polovici mojich dní ma neber, Bože môj. Žalm 102,25
52. Pane Ježišu, prijmi môjho ducha.
53. Hospodine, nezavrhuj ma od svojej tváre.
54. Bože, buď mi milostivý.
55. Bože môj, Tebe odovzdávam dušu moju.
56. Za dobré srdce rodičovské na svete náhrady niet, preto je také bolestivé, keď rodičov niet.
57. Hospodin je mojím svetlom a spásou. Žalm 27
58. Kristuj život náš. Kol.3,5
59. Ježiš, buď jej (mi) spasiteľom.
60. Blahoslavený každý, kto sa bojí Hospodina, kto chodí po jeho cestách.
61. Ja viem, že vykupiteľ môj žije. Job 19,25
62. Spočívaj v pokoji.



3D aplikácia
na vizualizáciu
pomníkov





ŠIROKÝ VÝBER

ZÁKLADOV (OBRÚB) - TVAROVIEK (POMNÍKOV) - GRANITU



POLA
SLOVAKIA

POLA Slovakia s.r.o | Bardejovská 66 | 080 06 Prešov - Ľubotice

tel./fax: 051 758 20 35
konateľ: 0907 911 031
obchodný zástupca: 0905 510 640
sklad: 0905 604 020

pola@pola.sk
www.pomniky.com
www.lasergravir.sk